

Uputstvo za podešavanje Conexant ADSL rutera



Sadržaj Vašeg pakovanja:

- Jedan Conexant Ruter
- Jedan DC strujni adapter
- Jedan mrežni kabl
- Jedan telefonski kabl
- Jedan ADSL splitter

Napomena:

Molimo Vas proverite da li Vaše pakovanje sadrži sve gore navedene stavke.

KORAK 1:

FIZIČKO POVEZIVANJE ADSL RUTERA

ADSL splitter povežite **direktno** na telefonsku liniju kablom koji ide u port "**Line**" na spliteru. Iz porta "**Phone**" izvedite telefonski kabl na koji ćete povezati Vaš telefonski aparat. Iz porta "**ADSL**" ("Modem") izvedite telefonski kabl koji ćete povezati sa Vašim ADSL uređajem. Ethernet (mrežni) kabl povezati iz "Ethernet" porta u ADSL uređaju u "Ethernet" port na vašem računaru. Svi telefonski aparati moraju da budu povezani preko splitera. Ukoliko nisu povezani preko splitera, svaki telefonski aparat mora imati postavljen mikrofilter.

ADSL ruter se priključuje na telefonsku liniju na način prikazan na slici:

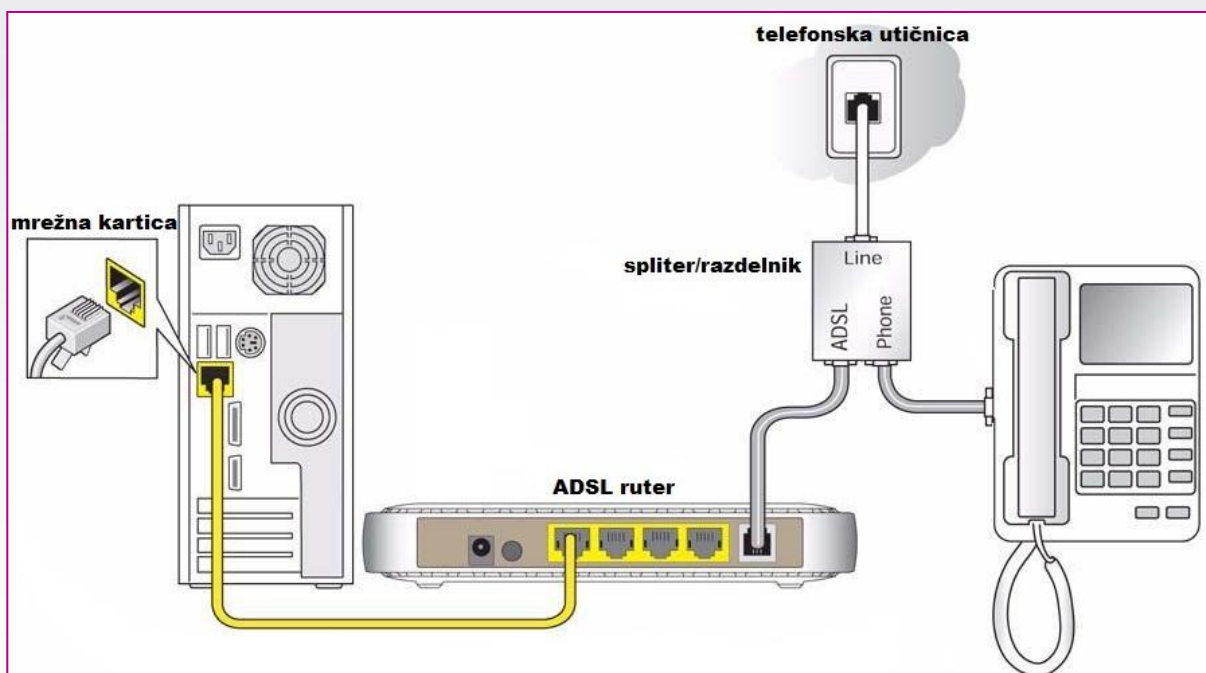

Uputstvo za podešavanje Conexant ADSL rutera

KORAK 2: KONFIGURISANJE RUTERA



Pokrenite internet pretraživač (Internet Explorer, Mozilla, Opera, Safari...), zatim u polju za unos adrese unesite : **10.0.0.2**



Nakon ovog postupka, pojaviće vam se prozor u koji ćete upisati korisničko ime i lozinku, kao što je navedeno:

User Name: **admin**
Password: **conexant**

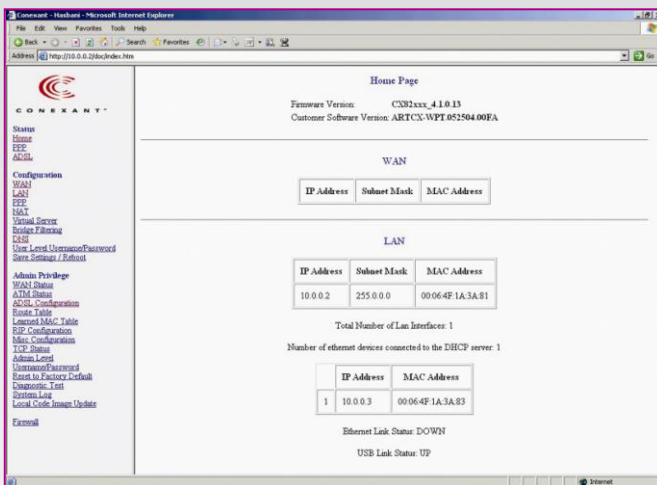

U Internet pretraživaču će Vam se otvoriti statusna strana, kao na sledećoj slici.

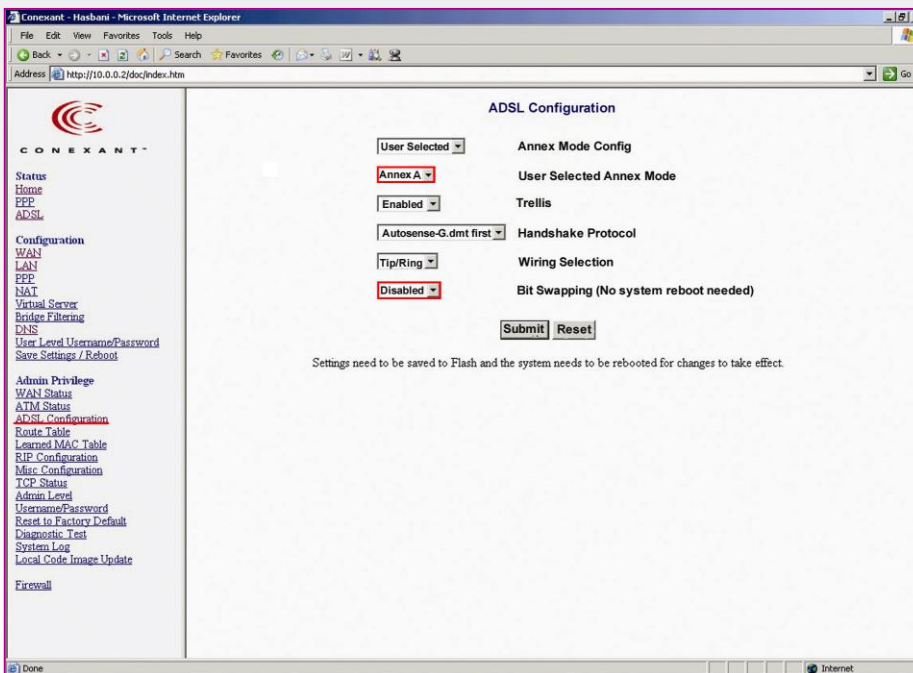

Ukoliko imate ISDN priključak, u **Admin privilege**, pa **ADSL configuration**, izaberite **Annex B** (Dok ne izvršite ovo podešavanje moguće je da Vaš telefon neće raditi). U slučaju da imate analognu liniju stavljate **Annex A**, koji je po pravilu podešen.

Kliknite na **Submit**.

Uputstvo za podešavanje Conexant ADSL rutera

Virtual Circuit	<input type="text" value="Enabled"/>
Bridge	<input type="text" value="Disabled"/>
IGMP	<input type="text" value="Disabled"/>
Encapsulation	<input type="text" value="PPPoE LLC"/>
ATM	
VPI	<input type="text" value="8"/>
VCI	<input type="text" value="35"/>

Pod **Configuration**, kliknite na **WAN**, a zatim na **Submit**.
Podesite ruter kao što je prikazano na sledećoj stranici, a zatim kliknite na **Submit**.

Static IP Settings	
IP Address	<input type="text" value="0.0.0.0"/>
Subnet Mask	<input type="text" value="0.0.0.0"/>
Gateway	<input type="text" value="0.0.0.0"/>

PPP	Advanced PPP configuration
Service Name	<input type="text"/>
Username	<input type="text" value="vaše_korisničko_ime@sezampro"/>
Password	<input type="text" value="vaša_lozinka"/>
Disconnect Timeout	<input type="text" value="0"/> minutes (Max:32767)

BITNO:
*Korisnička imena se unose **sa dodatkom @sezampro, bez .rs***

PPP Disconnect Timer Config

<input type="text" value="1448"/>
<input type="text" value="1448"/>
<input type="text" value="1400"/>
<input type="text" value="10"/> seconds
<input type="text" value="6"/>
<input type="text" value="PAP"/>
<input checked="" type="checkbox"/>

Ukoliko ste proverili podešavanja , kliknite na **Submit** opciju kako biste sačuvali izmene.

Firewall	<input type="text" value="Disabled"/>
<input type="button" value="Submit"/>	

Firewall podesite na **Disabled**, kao sto je prikazano na slici.Potvrdite sa **Submit**.

Kada ste sve podesili u okviru Configuration sekcije izaberite **Save Settings / Reboot**, pa zatim kliknite na **Save & Reboot**.
Sačekajte da se ustali ADSL lampica na Vašem ADSL uređjaju.
Ovim ste završili podešavanje AD[S]L rutera.

Ukoliko budete imali ikakvih nejasnoća ili problema, molimo Vas da se obratite korisničkom servisu telefonskim putem na: **011 4100 100**.

Sve tekuće informacije možete naći i na našem sajtu : www.orientelekom.rs