

TV UNAZAD

Kratak pregled funkcionalnosti i uputstvo za korišćenje

- 1) Pored imena TV kanala koji podržavaju gledanje propuštenih emisija unazad, postoji ovakav indikator  (ikonica play dugme u kružnoj strelici):



2) Korisnik može da aktivira Catchup TV opciju na dva načina – iz **bočnog menija** (dnevni program kanala) ili iz **matrice EPG-a**. Dnevni program kanala ima takođe oznaku „Replay“ (play dugme u kružnoj strelici) kao naznaku da prošla emisija može da se odgleda od početka. Korisnik pritiskom na dugme **OK** dobija meni na sredini ekrana gde može da odabere opciju „Gledaj od početka“ da bi pokrenuo Catchup TV režim.



3) Ukoliko korisnik nema uključenu uslugu „Catchup TV“ (TV Unazad), on će i dalje videti neaktivne (bledo sive) „Replay“ indikatore kod emisija koje imaju snimak, a ukoliko pritisne dugme **OK**, u kontekstnom meniju će opcija „Gledaj od početka“ biti vidljiva, ali neaktivna (bledo sive u odnosu na dozvoljene opcije).

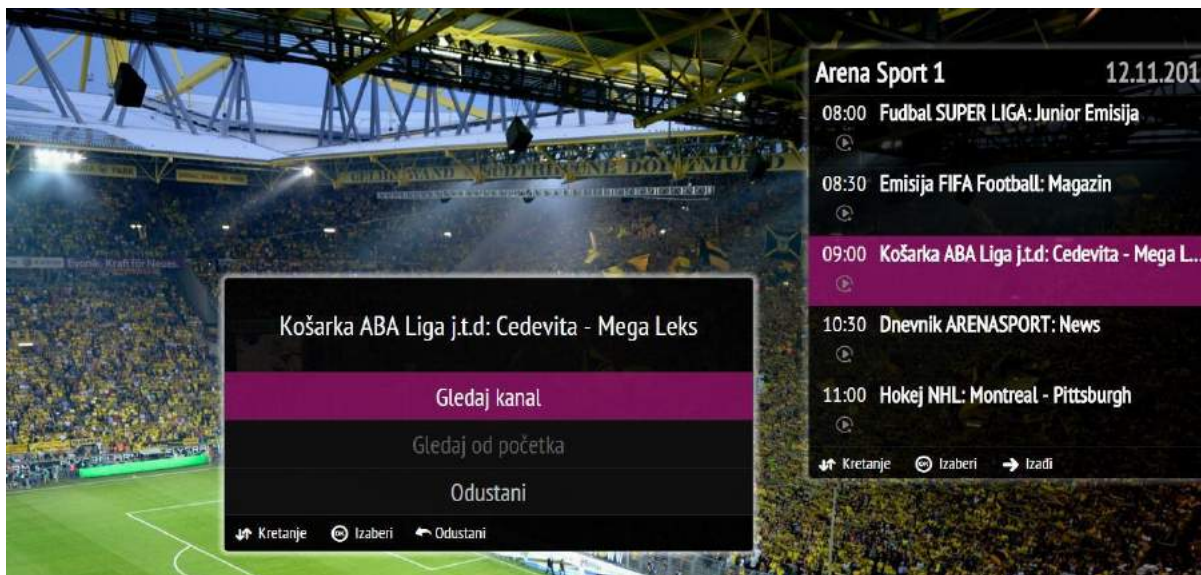

4) Kada se aktivira **Catchup TV režim**, korisniku se naznačava da nije u živom programu, tako što u info baru, na mestu gde uobičajeno stoji broj kanala, stoji oznaka „**Replay**“ (kao na slici dole). Takođe, info bar u Catchup TV režimu umesto vremena početka i kraja emisije, prikazuje proteklo vreme snimka i dužinu snimka u formatu **minuti:sekunde**.



5) U Catchup TV režimu, korisniku su na raspolaganju uobičajene komande na daljinskom upravljaču:

- || Pauza
- ▶ Play (na nekim daljinskim upravljačima play i pause su na istom tasteru)
- ◀◀ Rewind (premotavanje unazad, sve dok se ne stisne taster Play)
- ▶▶ Fast-forward (premotavanje unapred, sve dok se ne stisne taster Play)
- ◀◀ Skok na početak emisije
- ▶▶ Skok na poslednji minut pred kraj emisije
- Prekid gledanja snimka i povratak u živi program (uz kontrolno pitanje)

Kada se stisne neki od gore navedenih tastera, na ekranu se uvek pojavi njegov simbol i progress bar koji pokazuje koliko je proteklo od snimka, radi lakše navigacije u mraku.

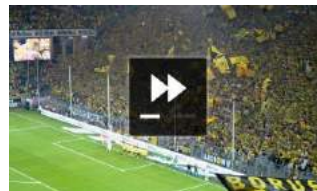

6) Pritiskom na i kursorske tastere ◀ i ▶ prelazimo na snimak prethodne, odnosno sledeće emisije. Korisniku se postavlja kontrolno pitanje, kako bi se izbegao nehotični prekid gledanja tekuće emisije:

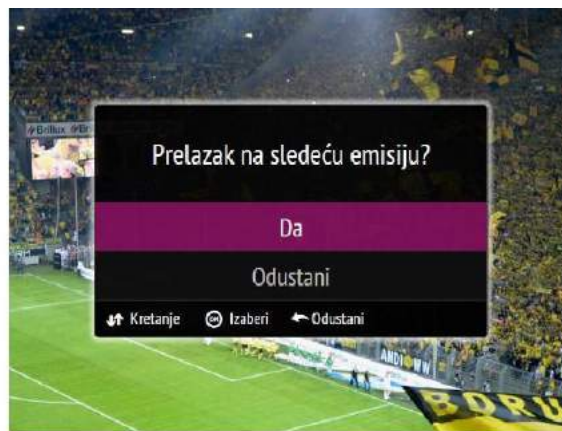

7) Ako korisnik pritisne dugme Stop ■, dugme Back ⏪, taster gore ili dole na džojstiku, ili bilo koji numerički taster (0 1 2 3 4 5 6 7 8 9) to se tumači kao signal da želi da izađe iz režima Catchup TV, pa se postavlja kontrolno pitanje na koje treba da odgovori potvrdno („Izađi“) ako želi da prekine gledanje snimka emisije:



8) Kada snimak emisije dođe do kraja, korisnik ima više mogućnosti:

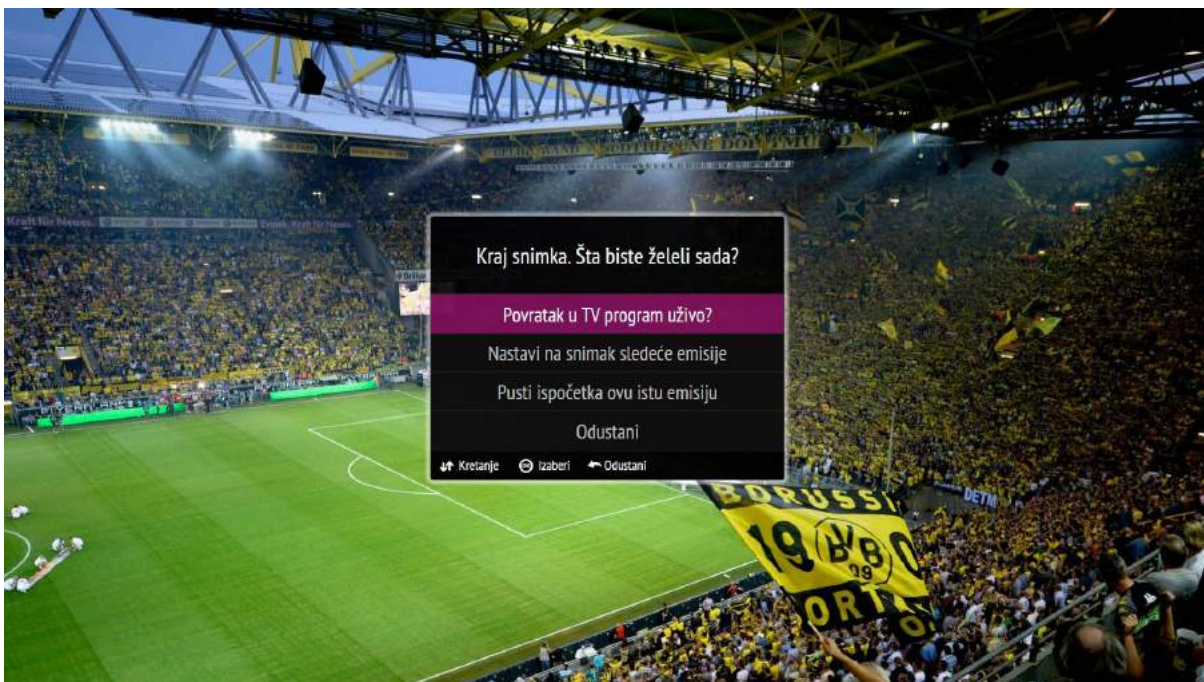

U zavisnosti šta je izabrao, korisnik može da:

- vrati u živi program
- pređe na snimak sledeće emisije
- ponovo pogleda isti snimak ispočetka ili
- odustane i vrati se na zamrznuti poslednji kadar odgledane emisije (ovo za slučaj da odatle želi da premotava unazad)

9) Snimak emisije je moguće pogledati i zadavanjem komande iz matričnog EPG-a (**dugme OK kada je obeležena željena emisija koja ima „Replay“ indikator u donjem desnom uglu, pa onda izbor opcije „Gledaj od početka“**). Na dalje su funkcionalnosti potpuno iste kao što je ranije opisano.

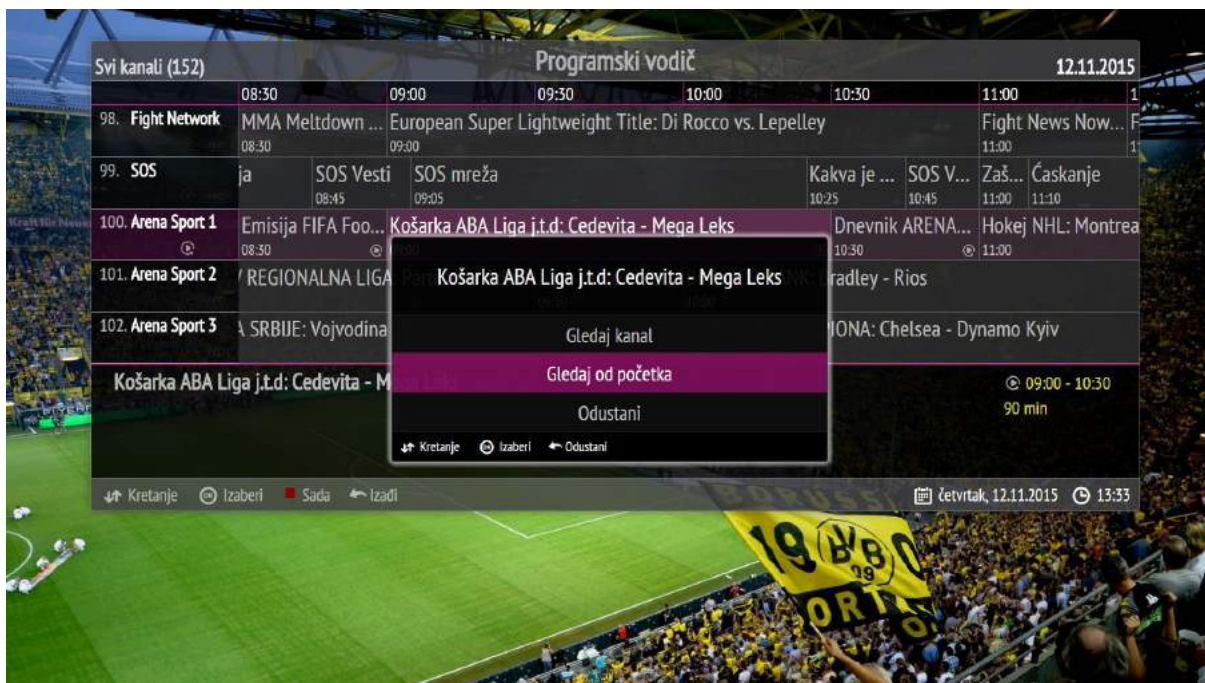

10) Takođe, i u matričnom EPG režimu, ukoliko korisnik nema uključenu uslugu „Catchup TV“, on će i dalje videti da određene emisije mogu da se gledaju ispočetka, ali će u kontekstnom meniju koji dobije kada pritisne taster OK, ta opcija biti neaktivna (zasivljena).

